



Jean-Baptiste COTTE-PALLISE // Architecte HMONP inscrit au Tableau de l'Ordre des Architectes de Guyane n°089785 - siret : 882 676 455 00026 - APE : 7111Z

Atelier 12.04 - 4 rue Matamata Résidence Coriandre n°11 97300 CAYENNE
TEL 06.94.48.08.72 - MAIL atelier.dzq@gmail.com



Développement Bois Concept
siret : 951 819 044 00011 - APE : 7112 B

61 avenue Saint Dominique - 97354 REMIRE MONTJOLY
TEL 06 42 20 29 53 - MAIL simon.dubroca@bet-dbc.fr



PARC AMAZONIEN DE GUYANE
1 rue de la Canne à Sucre
97354 REMIRE MONTJOLY

Réhabilitation et extension de la
Maison du Parc Amazonien de Guyane
Saül

24.08	PRO	
PRO	CARNET DE DÉTAILS	
	16 juillet 2024	DOSSIER ESQUISSE indice B : modification carbet de passage
	23 septembre 2024	Avant Projet Sommaire indice 0
	09 octobre 2024	Avant Projet Sommaire indice 1
	12 décembre 2024	Avant Projet Définitif indice 0
	28 avril 2025	Dossier Permis de Construire
	30 avril 2025	Dossier PRO

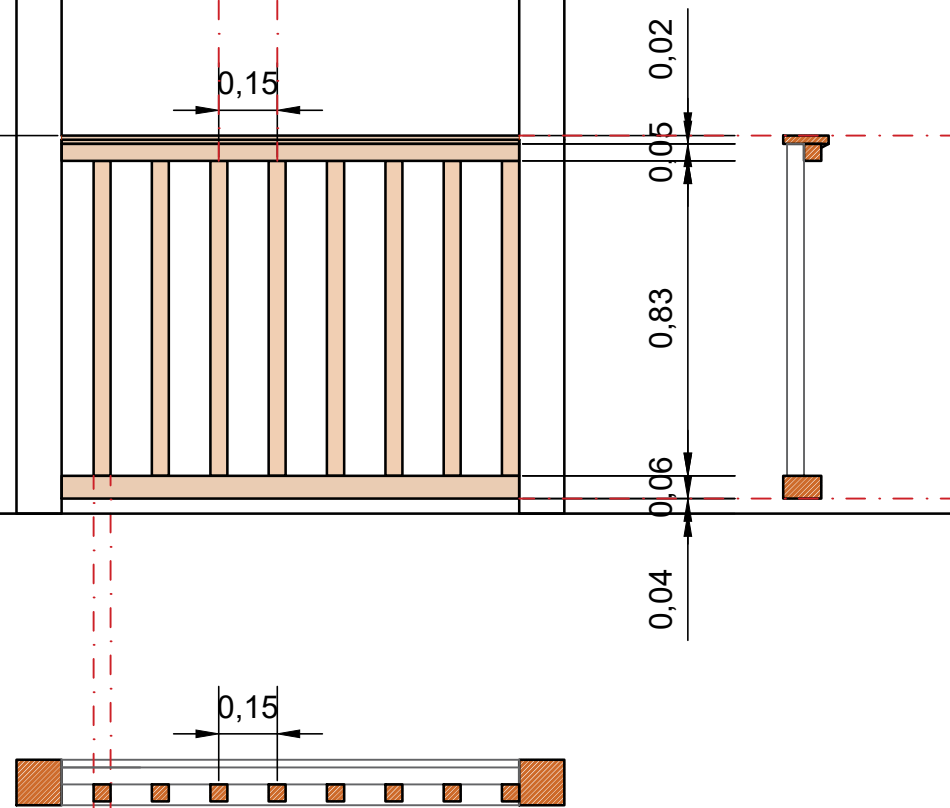

détail 01
garde-corps Cl4

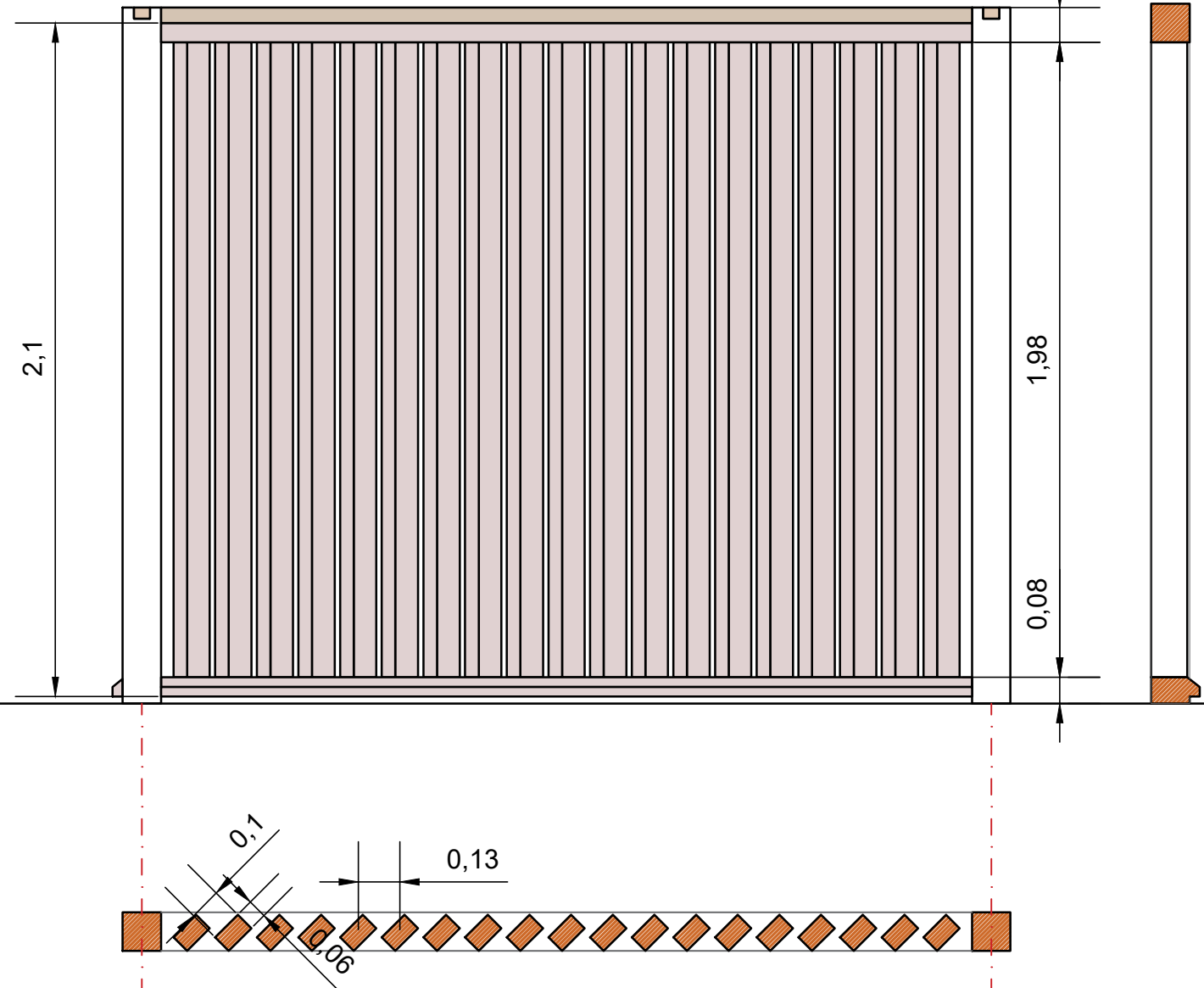

détail 02
claustra extérieur ajouré bois Cl4

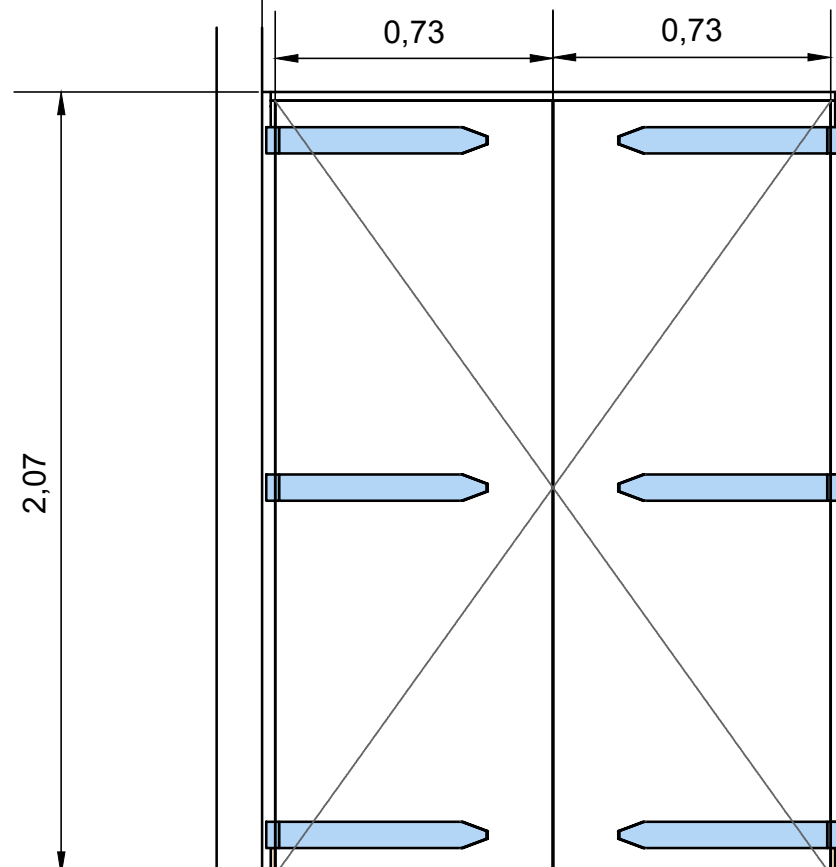

détail 03
PE140

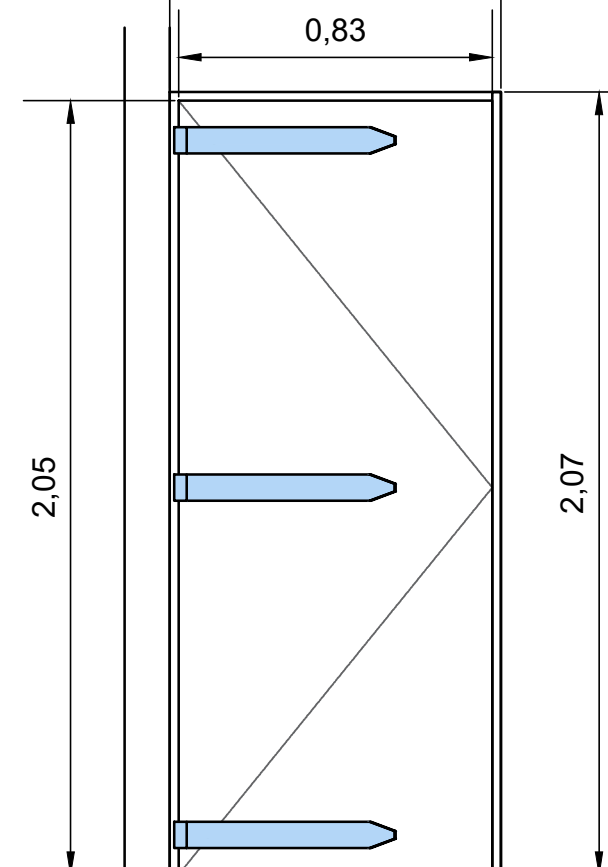

détail 04
PE80

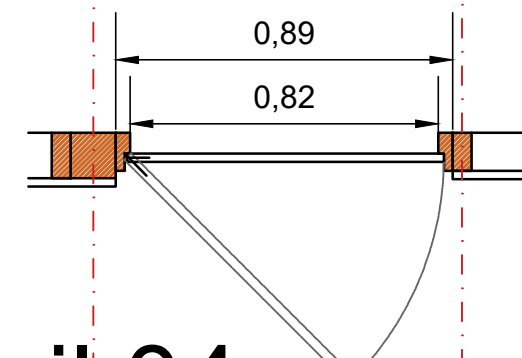

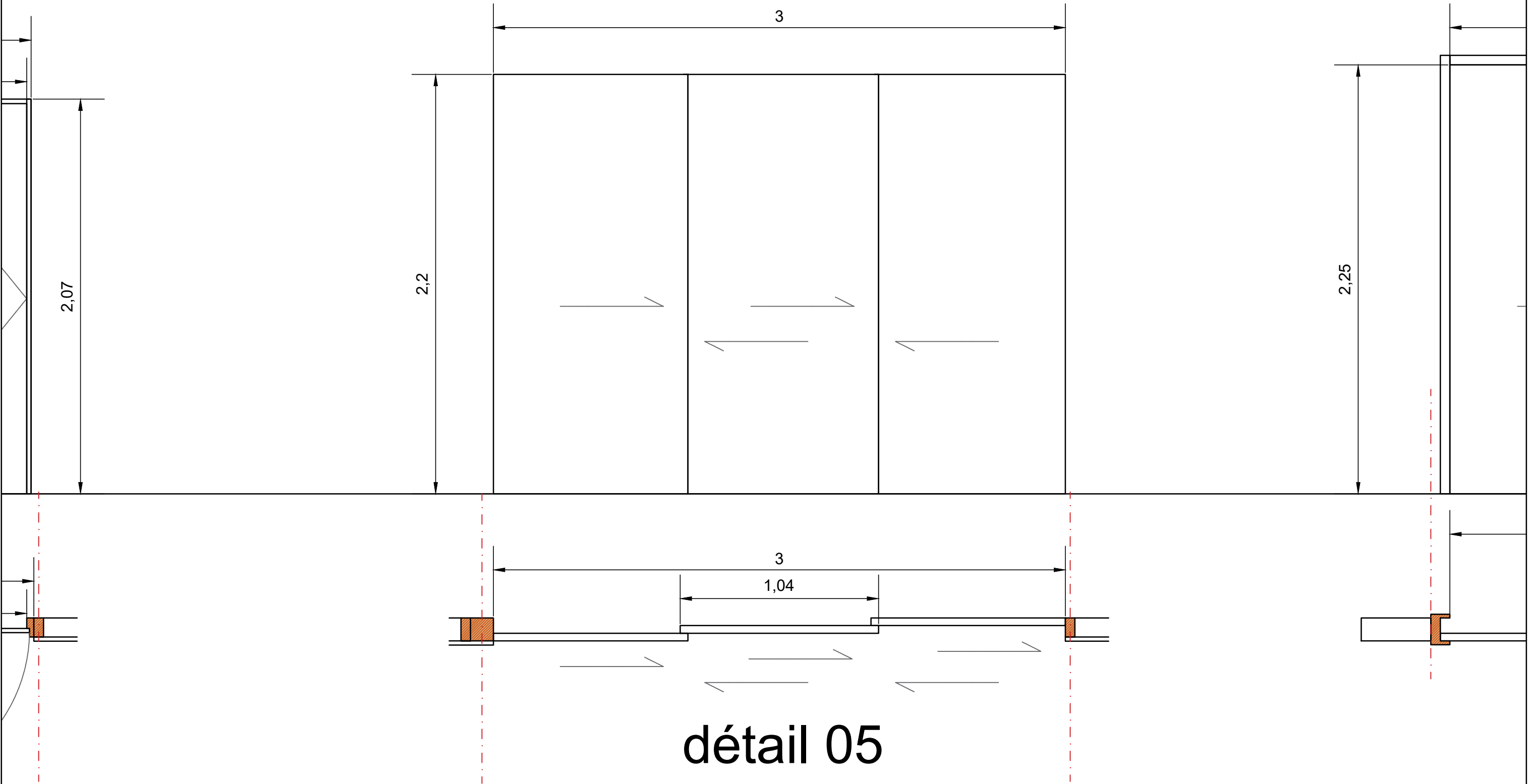

Jean-Baptiste COTTE-PALLISE // Architecte HMONP inscrit au Tableau de l'Ordre des Architectes de Guyane n°089785 - siret : 882 676 455 00026 - APE : 7111Z

Atelier 12.04 - 4 rue Matamata Résidence Coriandre n°11 97300 CAYENNE
TEL 06.94.48.08.72 - MAIL atelier.dzq@gmail.com



Développement Bois Concept
siret : 951 819 044 00011 - APE : 7112 B

61 avenue Saint Dominique - 97354 REMIRE MONTJOLY
TEL 06 42 20 29 53 - MAIL simon.dubroca@bet-dbc.fr



DOSSIER PRO
PARC AMAZONIEN DE GUYANE
1, rue de la Canne à Sucre
97354 REMIRE MONTJOLY

REHABILITATION ET EXTENSION
DE LA MAISON DU PAG DE SAÛL

97314 SAÛL
AVRIL 2025
indice 0 : 30 04 2025

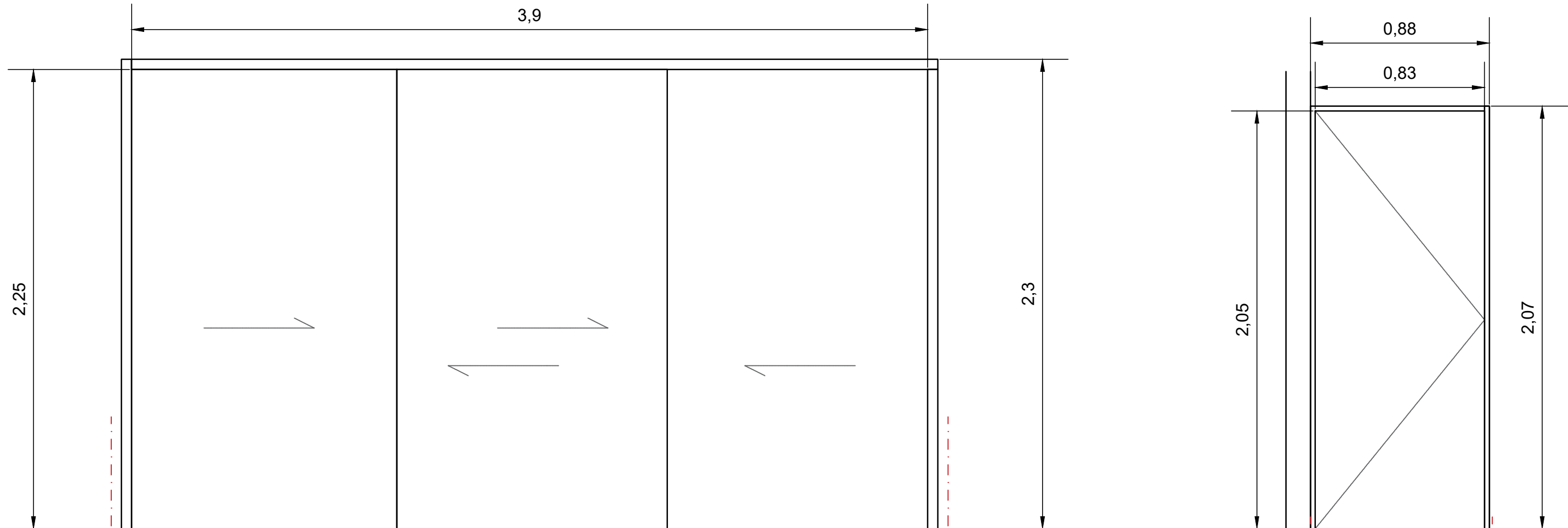

détail 06
PCB

détail 07
PI80



Jean-Baptiste COTTE-PALLISE // Architecte HMONP inscrit au Tableau de l'Ordre des Architectes de Guyane n°089785 - siret : 882 676 455 00026 - APE : 7111Z

Atelier 12.04 - 4 rue Matamata Résidence Coriandre n°11 97300 CAYENNE
TEL 06.94.48.08.72 - MAIL atelier.dzq@gmail.com



Développement Bois Concept
siret : 951 819 044 00011 - APE : 7112 B

61 avenue Saint Dominique - 97354 REMIRE MONTJOLY
TEL 06 42 20 29 53 - MAIL simon.dubroca@bet-dbc.fr



DOSSIER PRO
PARC AMAZONIEN DE GUYANE
1, rue de la Canne à Sucre
97354 REMIRE MONTJOLY

REHABILITATION ET EXTENSION
DE LA MAISON DU PAG DE SAÛL

97314 SAÛL
AVRIL 2025
indice 0 : 30 04 2025

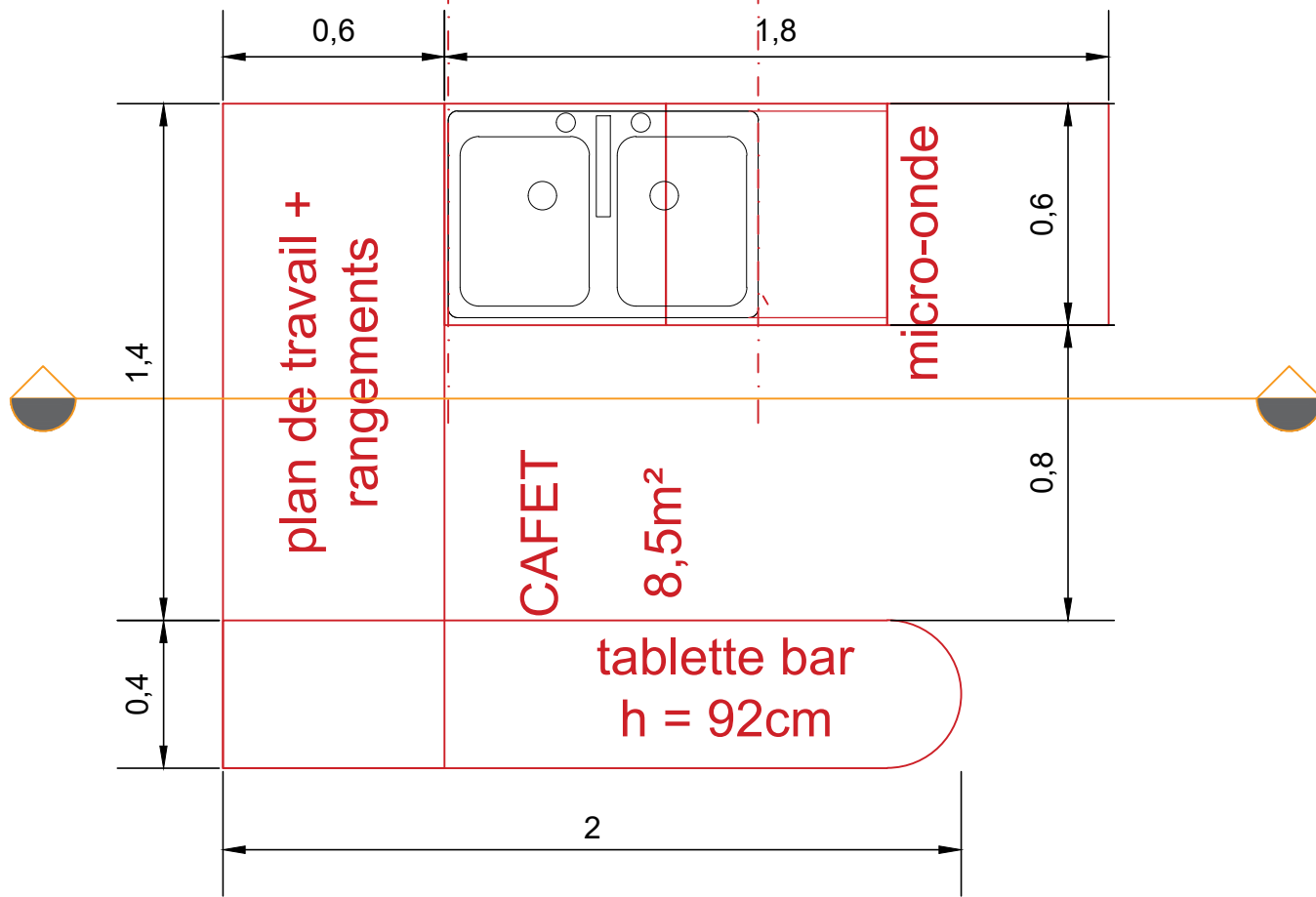
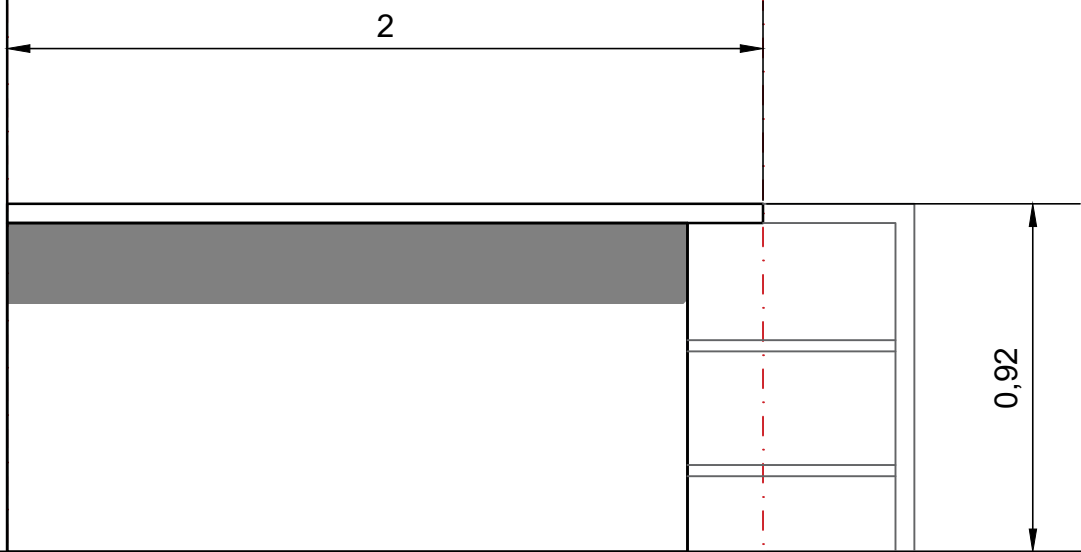
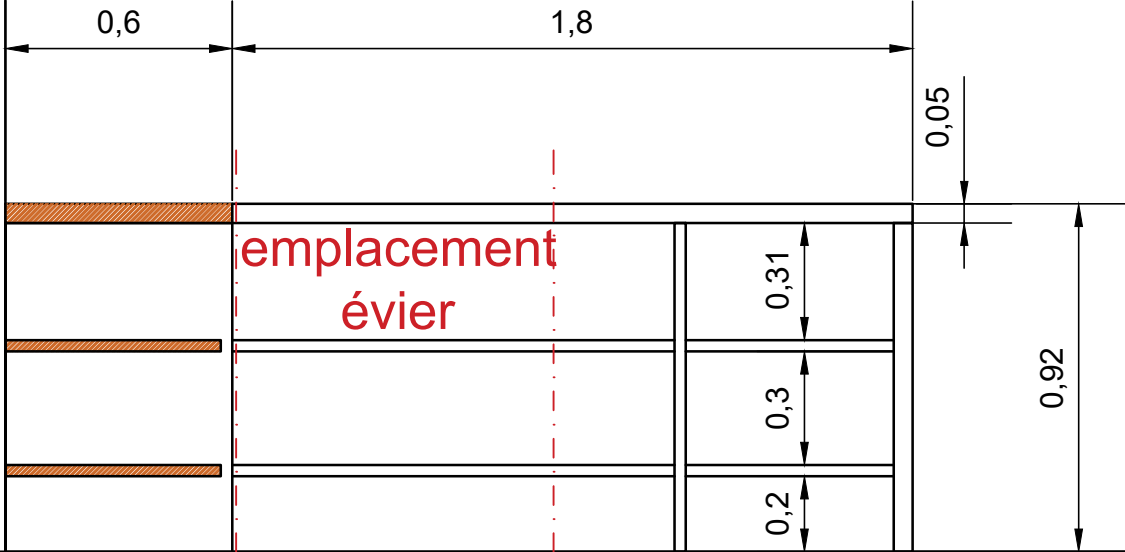

détail 08

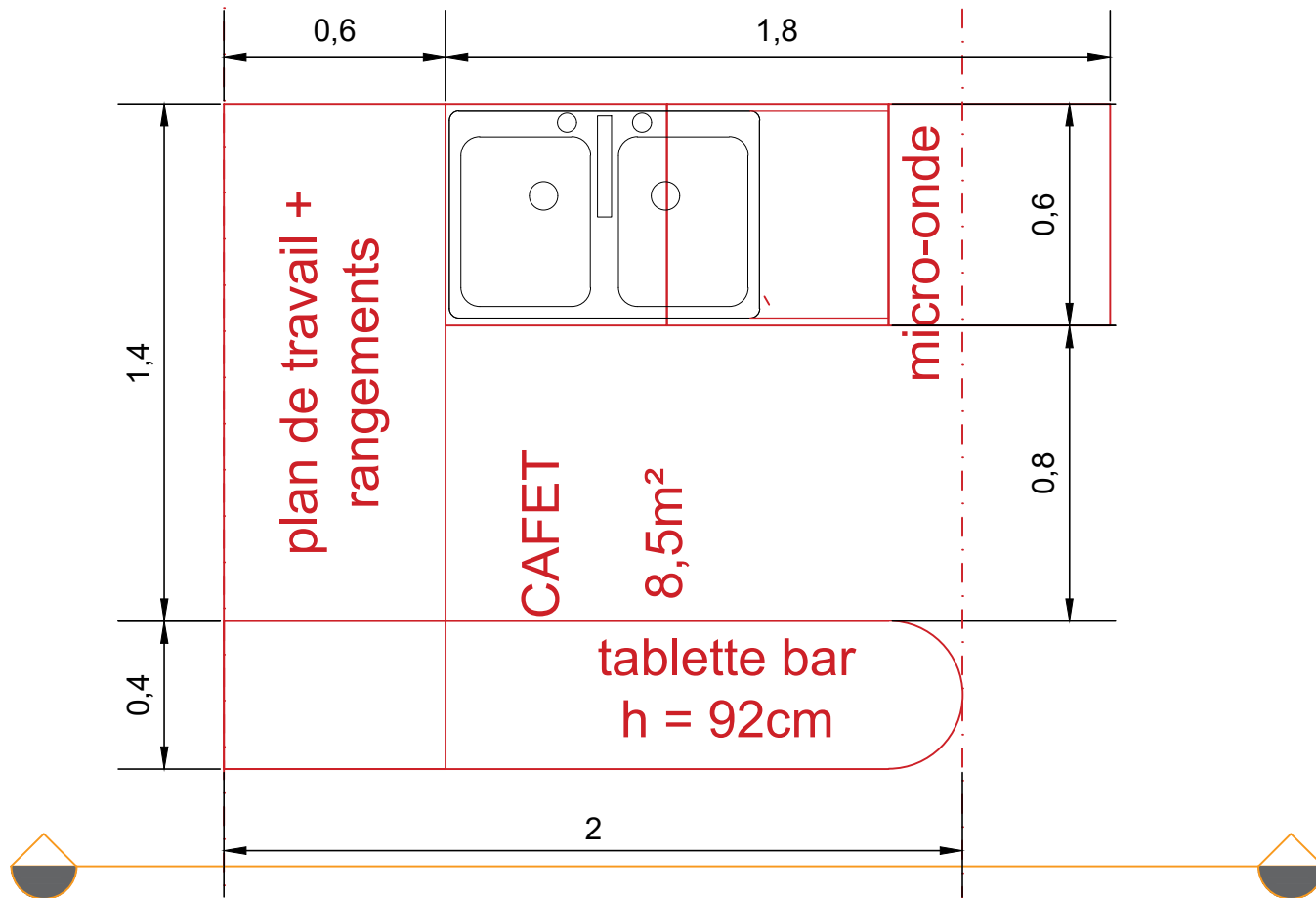

détail 09



Jean-Baptiste COTTE-PALLISE // Architecte HMONP inscrit au Tableau de l'Ordre des Architectes de Guyane n°089785 - siret : 882 676 455 00026 - APE : 7111Z

Atelier 12.04 - 4 rue Matamata Résidence Coriandre n°11 97300 CAYENNE
TEL 06.94.48.08.72 - MAIL atelier.dzq@gmail.com



Développement Bois Concept
siret : 951 819 044 00011 - APE : 7112 B

61 avenue Saint Dominique - 97354 REMIRE MONTJOLY
TEL 06 42 20 29 53 - MAIL simon.dubroca@bet-dbc.fr



DOSSIER PRO
PARC AMAZONIEN DE GUYANE
1, rue de la Canne à Sucre
97354 REMIRE MONTJOLY

REHABILITATION ET EXTENSION
DE LA MAISON DU PAG DE SAÛL

97314 SAÛL
AVRIL 2025
indice 0 : 30 04 2025

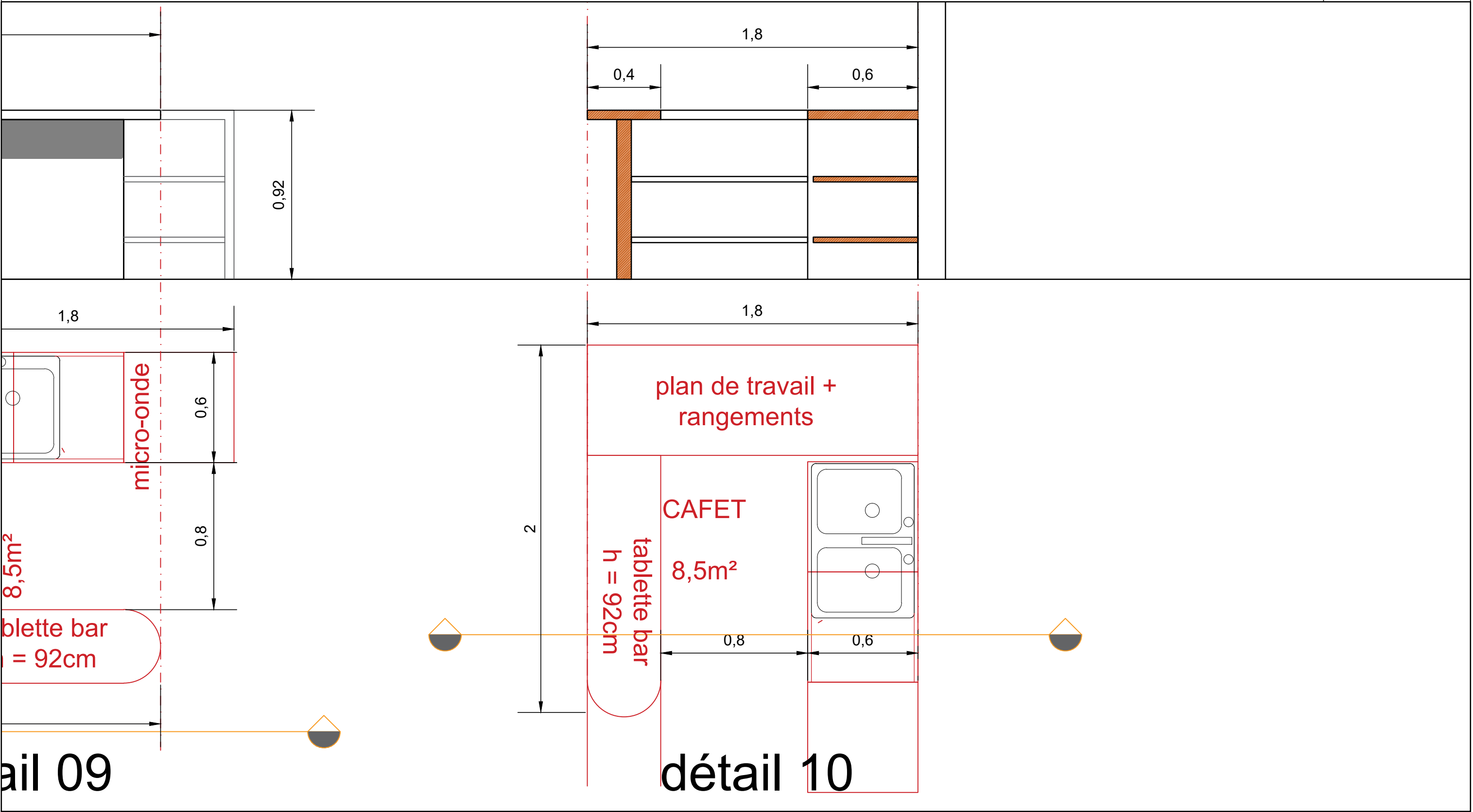

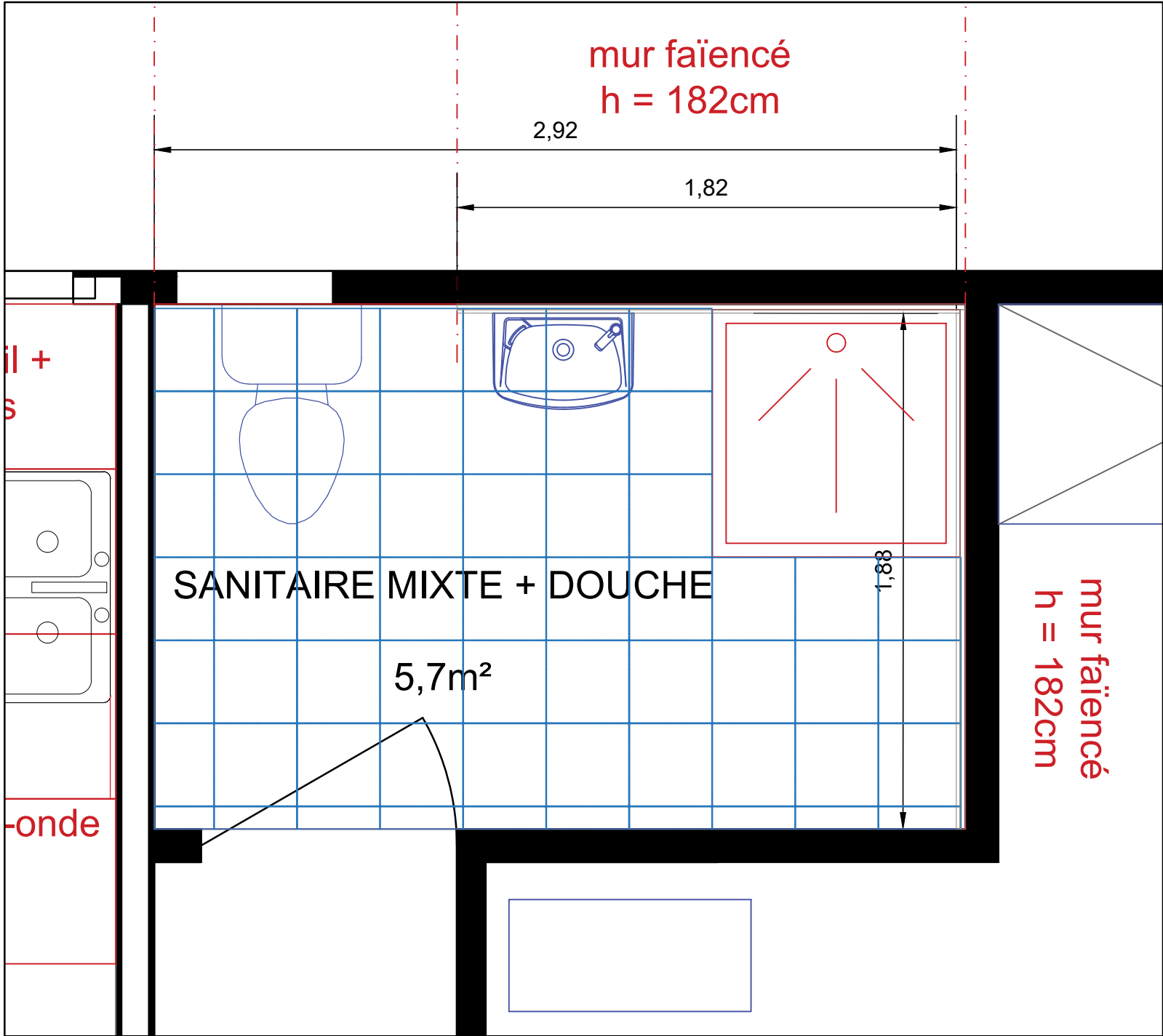

Démarrage carreau au bac à douche
Découpes angle sud-ouest

Faïences toute longueur façade Est, sur 1m82
(sans coupes) façade Nord.



Jean-Baptiste COTTE-PALLISE // Architecte HMONP inscrit au Tableau de l'Ordre des Architectes de Guyane n°089785 - siret : 882 676 455 00026 - APE : 7111Z

Atelier 12.04 - 4 rue Matamata Résidence Coriandre n°11 97300 CAYENNE
TEL 06.94.48.08.72 - MAIL atelier.dzq@gmail.com



Développement Bois Concept
siret : 951 819 044 00011 - APE : 7112 B

61 avenue Saint Dominique - 97354 REMIRE MONTJOLY
TEL 06 42 20 29 53 - MAIL simon.dubroca@bet-dbc.fr



DOSSIER PRO
PARC AMAZONIEN DE GUYANE
1, rue de la Canne à Sucre
97354 REMIRE MONTJOLY

REHABILITATION ET EXTENSION
DE LA MAISON DU PAG DE SAÛL

97314 SAÛL
AVRIL 2025
indice 0 : 30 04 2025

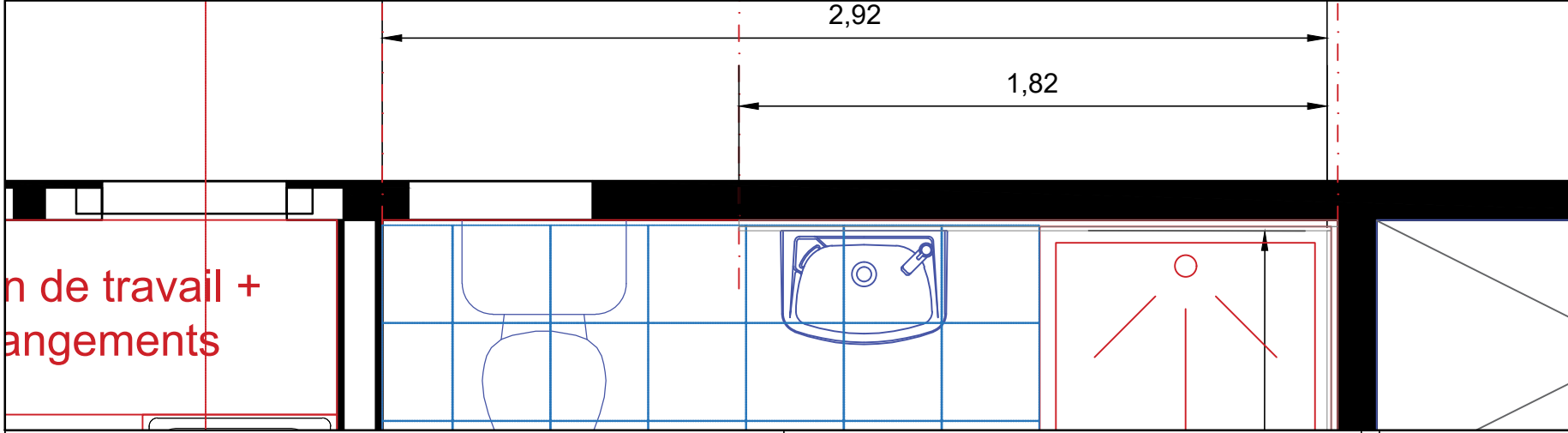
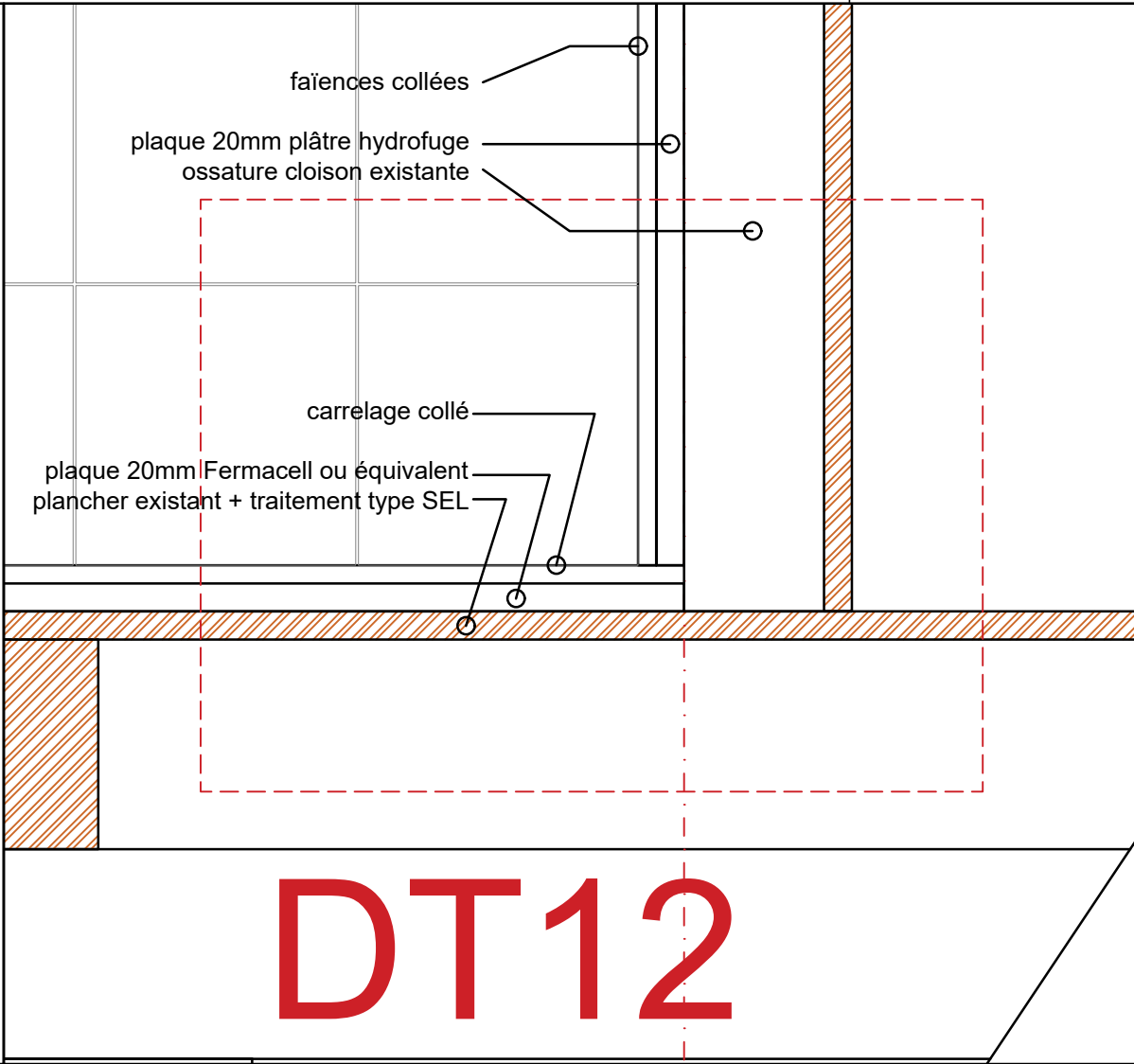
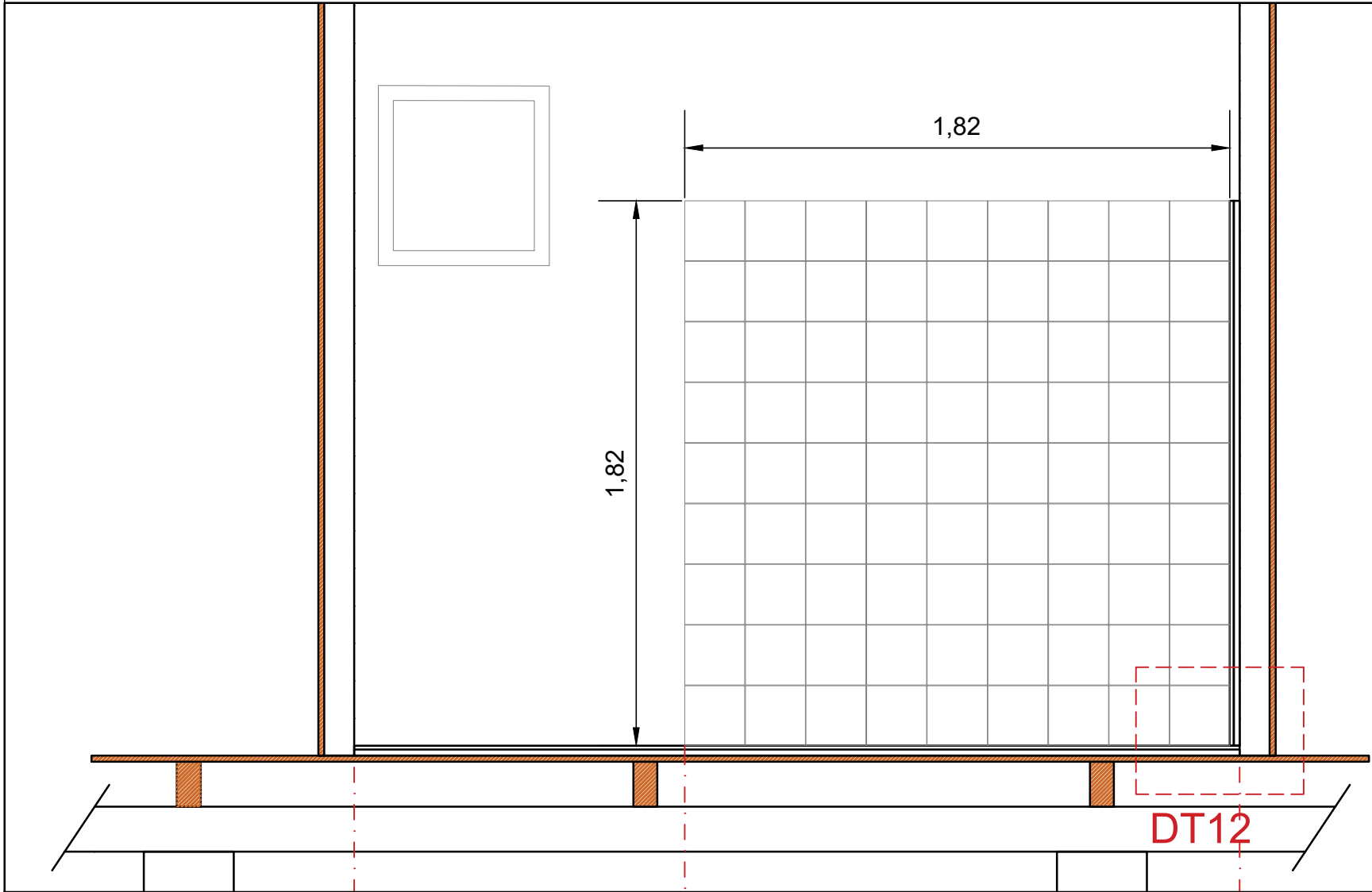

atelier
12.04

Jean-Baptiste COTTE-PALLISE // Architecte HMONP inscrit au Tableau de l'Ordre des Architectes de Guyane n°089785 - siret : 882 676 455 00026 - APE : 7111Z

Atelier 12.04 - 4 rue Matamata Résidence Coriandre n°11 97300 CAYENNE
TEL 06.94.48.08.72 - MAIL atelier.dzq@gmail.com



Développement Bois Concept
siret : 951 819 044 00011 - APE : 7112 B

61 avenue Saint Dominique - 97354 REMIRE MONTJOLY
TEL 06 42 20 29 53 - MAIL simon.dubroca@bet-dbc.fr



DOSSIER PRO
PARC AMAZONIEN DE GUYANE
1, rue de la Canne à Sucre
97354 REMIRE MONTJOLY

REHABILITATION ET EXTENSION
DE LA MAISON DU PAG DE SAÛL

97314 SAÛL
AVRIL 2025
indice 0 : 30 04 2025